



SIUGUARANÍ

MÓDULO DE GESTIÓN ACADÉMICA



SIU Guaraní – Administrar Planes de Estudio

Administrar Planes de Estudio [Ver parámetros](#)

▲ Filtro

Columna	Distinguir	Condición	Valor
Tipo de Plan		es igual a	Estructurado

Agregar filtro

Filtrar Limpiar

(55_PAV) - PROFESORADO DE ARTES VISUALES

Plan: (55_PAV) - Profesorado de Artes Visuales - Nuevo

Código de la Versión	Nombre de la Versión	Estado de la Versión	Fecha de entrada en Vigencia
V-01	Plan de Estudio 2009 - Profesorado de Artes Visuales	Nuevo	

(52_PEI) - PROFESORADO DE EDUCACION INICIAL

Plan: (52_PEI) - Profesorado de Educacion Inicial - Nuevo

Código de la Versión	Nombre de la Versión	Estado de la Versión	Fecha de entrada en Vigencia
V-01	Plan de Estudios 2009-Profesorado de Educacion Inicial	Nuevo	

(54_TSCAI) - TECNICATURA SUPERIOR EN CONTROLES AUTOMÁTICOS INDUSTRIALES

Plan: (54_TSCAI) - TECNICATURA SUPERIOR EN CONTROLES AUTOMÁTICOS INDUSTRIALES - Nuevo

Código de la Versión	Nombre de la Versión	Estado de la Versión	Fecha de entrada en Vigencia

[+ Crear nuevo Plan](#)

Hacer clic en
"Crear nuevo Plan"

➡ Menú: » Propuestas Formativas » Planes de Estudio » Administrar Planes de Estudio



SIU Guaraní – Administrar Planes de Estudio

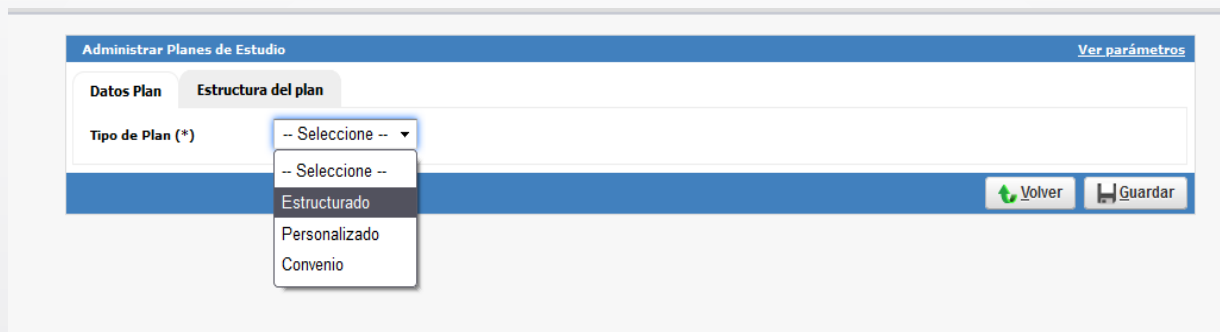

- **Estructurado:** respeta la estructura del plan de estudios, espacios curriculares y nombres de las actividades.
- **Personalizado:** Permitir crear un plan por persona para una propuesta determinada que puede ir adaptándose a lo largo de su ciclo de vida.
- **Convenio:** La estructura de un plan personalizado y por Convenio es la misma, la diferencia radica en que para un plan por Convenio se necesita como dato obligatorio en el alta cargar el Convenio al cual hace referencia. El documento de alta (del plan personalizado) será la resolución del convenio. También, la fecha de alta (del convenio) se utilizará como la fecha de entrada en vigencia del plan. Los planes de estudio tipo Convenio se utilizarán en aquellos casos donde los alumnos tenga una carrera previa en otra Universidad con la cual la institución tenga algún convenio creado que habiliten al alumno a cursar con beneficios.

➡ Menú: » Propuestas Formativas » Planes de Estudio » Administrar Planes de Estudio



SIU Guaraní – Administrar Planes de Estudio

The screenshot shows the 'Administrar Planes de Estudio' form. It has two tabs: 'Datos Plan' (selected) and 'Estructura del plan'. The form contains the following fields and sections:

- Tipo de Plan (*):** A dropdown menu set to 'Estructurado' (callout 1).
- Datos del Plan:**
 - Plan creado para administrar cursos:** A checkbox.
 - Propuesta (*):** A dropdown menu (callout 2).
 - Nombre (*):** A text input field (callout 3).
 - Código (*):** A text input field (callout 4).
 - Versión actual:** A text input field (callout 6).
 - Cobrabable (*):** A dropdown menu.
 - Modalidad (*):** Two dropdown menus for 'Disponibles' (A distancia, Presencial) and 'Seleccionados' (callout 5).
 - Documento alta:** A text input field.
 - Documento baja:** A text input field.
 - Vigencia mínima (años):** A text input field.
 - Fecha de vigencia:** A date picker (07/07/2022).
 - Fecha de baja:** A date picker.
- Topo de Créditos:**
 - Cursado:** A text input field.
 - Regularidades vigentes:** A text input field.
- Duración:**
 - En años:** A text input field.
 - En meses:** A text input field.
 - Teórica:** A text input field (callout 7).
- Datos de la Versión:**
 - Versión (*):** A text input field (callout 6).
 - Nombre (*):** A text input field (callout 7).
 - Documento alta:** A text input field.
 - Documento baja:** A text input field.
 - Cant. materias:** A text input field.
 - Cant. idiomas:** A text input field.
 - Fecha de vigencia:** A date picker.
 - Fecha de baja:** A date picker.
 - Cant. optativas:** A text input field (callout 8).

At the bottom right, there are two buttons: 'Volver' (callout 8) and 'Guardar' (callout 9).

Datos del Plan

Los campos:

- (1) Indica el tipo de plan en este caso estructurado el que estamos definiendo.
- (2) se indica para que propuesta formativa se define el plan de estudio.
- (3) Se registra el nombre del plan de estudio.
- (4) Se ingresa su correspondiente código.
- (5) Indica el tipo de modalidad, si es Presencial y/o A distancia.
- (6) Indica la versión del plan de estudio.
- (7) Se ingresa el nombre de la versión.

Los botones:

- Volver (8) :** cancela la operación y vuelve a la pantalla anterior.
- Guardar (9) :** guarda los cambios realizados.

➡ Menú: » Propuestas Formativas » Planes de Estudio » Administrar Planes de Estudio



SIU Guaraní – Administrar Planes de Estudio

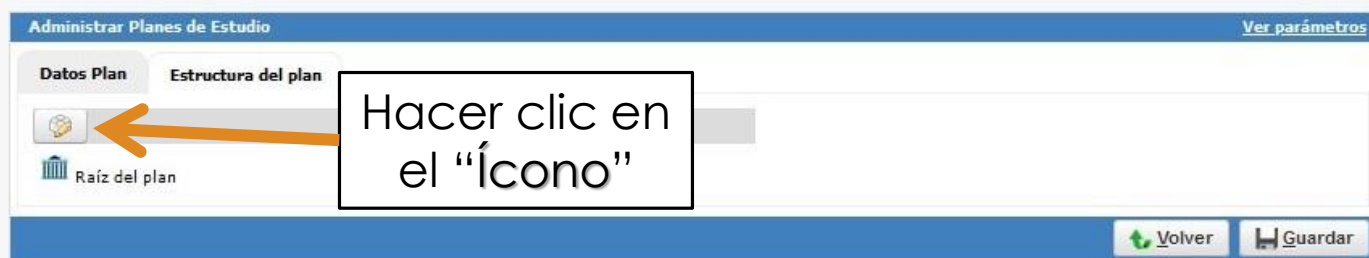

Configuración del Plan de estudio Estructurado

Se despliega una pantalla dividida en dos partes, del lado izquierdo se mostrará la estructura propiamente dicha que tendrá el plan de estudio, mientras que a la derecha se observan tres pestañas:

(1) Actividades: Se listan todas las actividades que se registraron en el sistema.

(2) Módulos : Se listan todos los módulos que se generaron.

(3) Módulos RTF (Reconocimiento de Trayecto Formativo): Se encuentra un listado de Módulos RTF.

Este conjunto de datos serán utilizados para darle forma al plan de estudio.

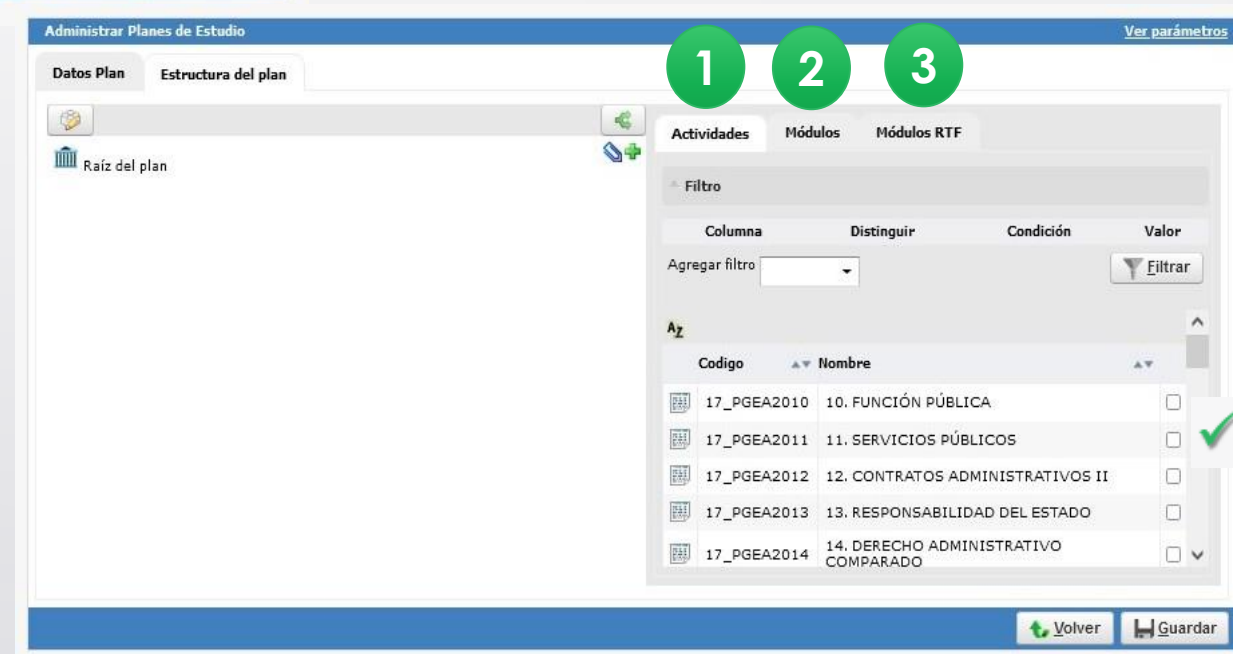

Menú: » Propuestas Formativas » Planes de Estudio » Administrar Planes de Estudio



SIU Guaraní – Administrar Planes de Estudio

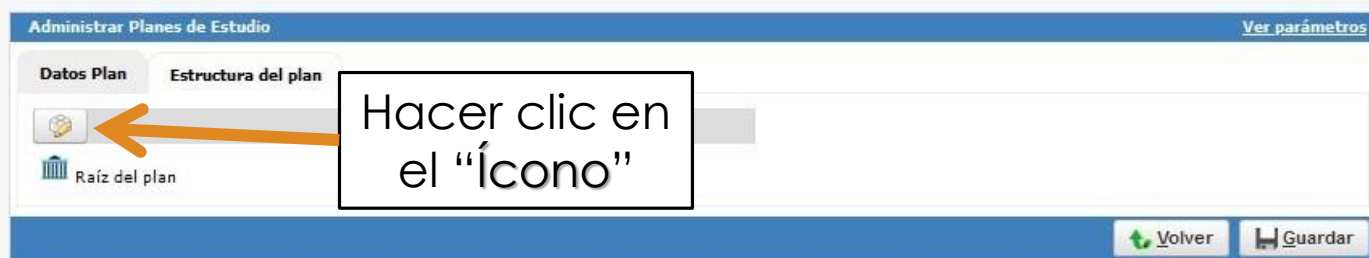

Teniendo en cuenta la pantalla superior, a la derecha de la misma habiendo seleccionado la pestaña **Actividades** existen checkbox (1) esto nos permitirá ir seleccionando las actividades que se listan las cuales formaran parte del plan de estudio, luego haciendo clic en el icono azul (2) se agregan al módulo del plan, en este caso a la raíz del plan, dado que no existen módulos adicionales.

Al presionar guardar (3) quedarán registradas en el plan las actividades.

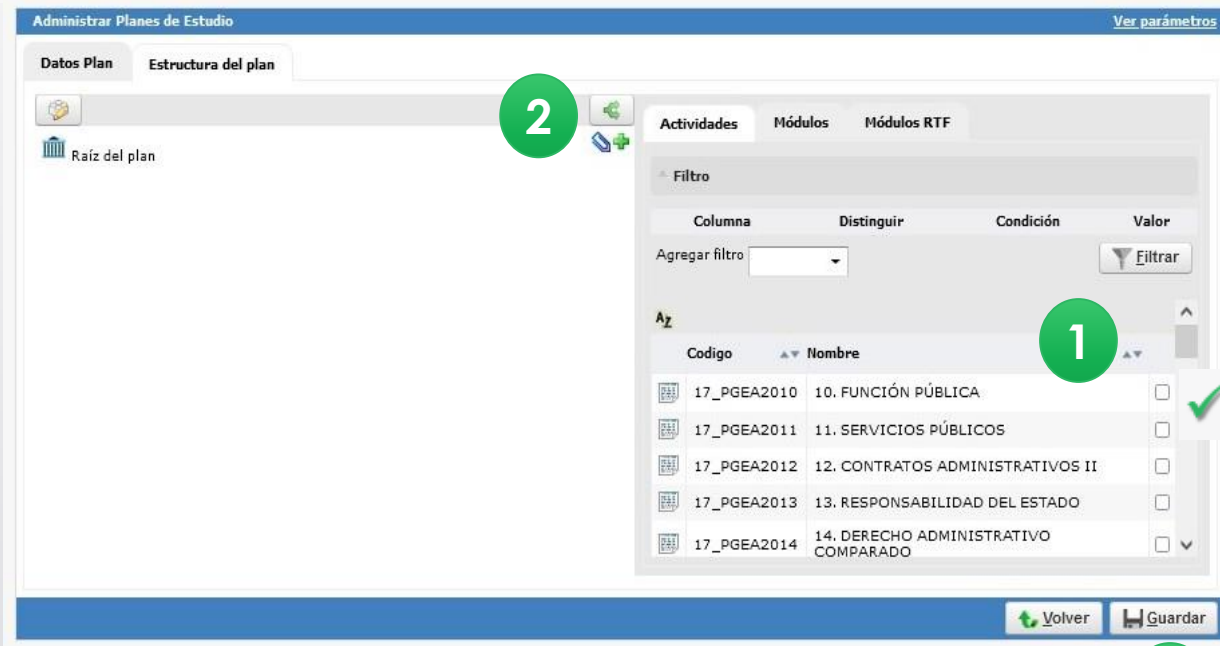



Menú: » Propuestas Formativas » Planes de Estudio » Administrar Planes de Estudio

3

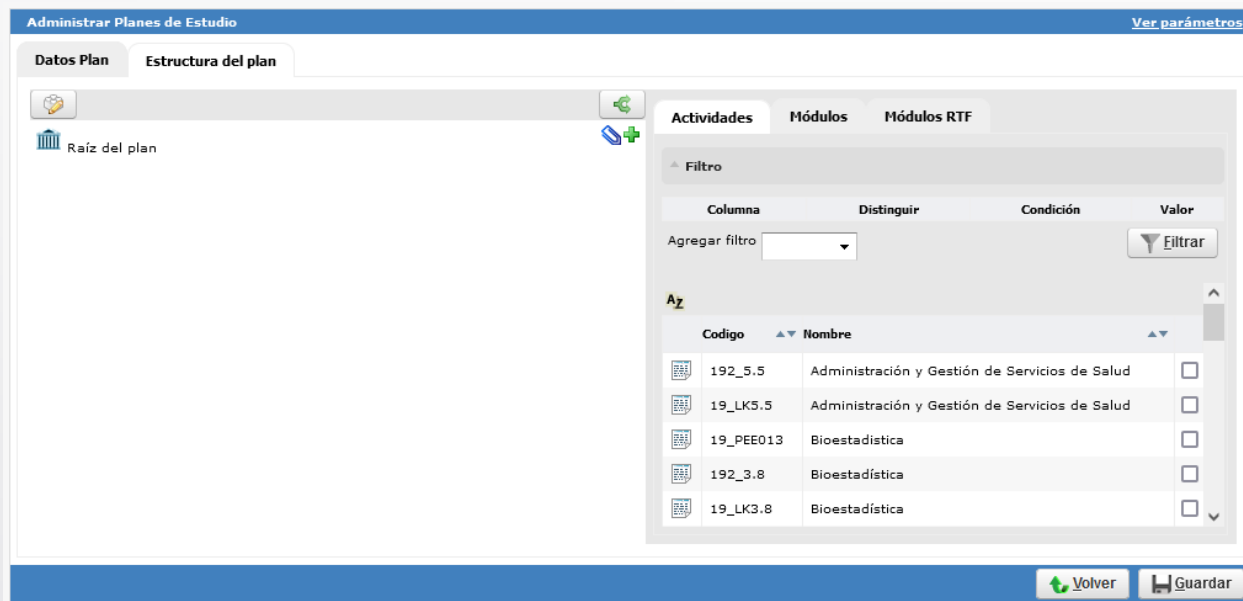

SIU Guaraní – Administrar Planes de Estudio



En el signo  permite crear el nombre de los “módulos” que hacen a la estructura del Plan de Estudios. Dentro de cada módulo se irán seleccionando las actividades que forman parte de dicho plan de estudio.

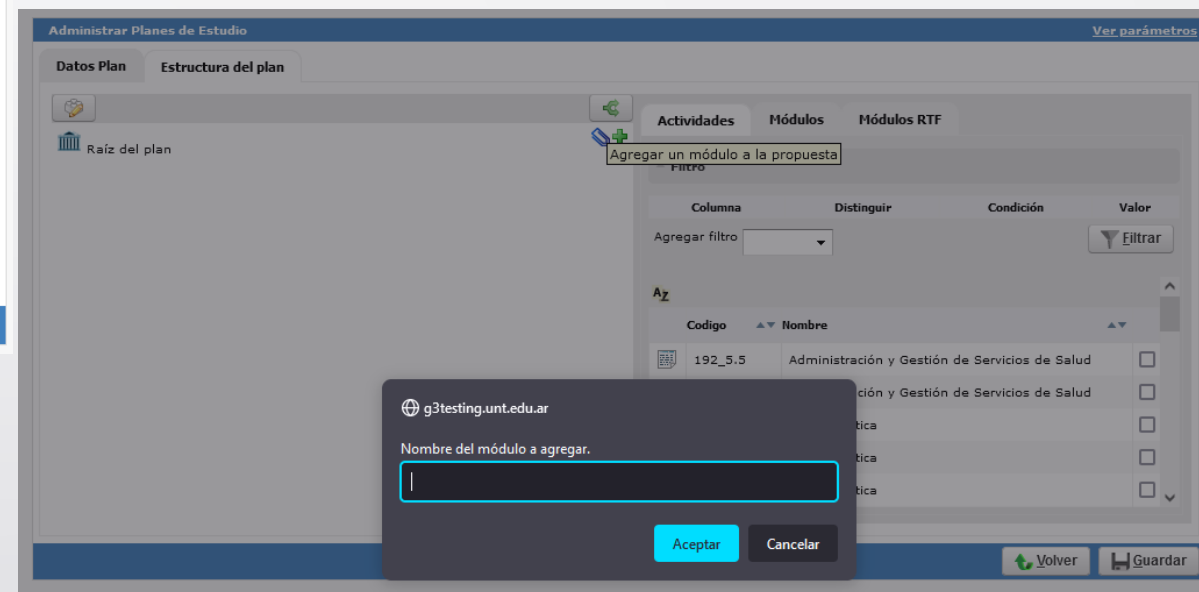

➡ Menú: » Propuestas Formativas » Planes de Estudio » Administrar Planes de Estudio



SIU Guaraní – Administrar Planes de Estudio

Administrar Planes de Estudio [Ver parámetros](#)

Datos Plan Estructura del plan

Raíz del plan

PRIMER AÑO

- {19_LK1.1} Módulo Introductorio a la Kinesiología
- {19_LK1.2} Biofísica

Hacer clic en el “Ícono” para agregar las actividades correspondientes al “Primer Año”

Actividades Módulos Módulos RTF

Filtro

Columna	Distinguir	Condición	Valor
Agregar filtro		Filtrar	Limpiar

Az

Codigo	Nombre	
192_5.5	Administración y Gestión de Servicios de Salud	<input type="checkbox"/>
19_LK5.5	Administración y Gestión de Servicios de Salud	<input type="checkbox"/>
19_PEE013	Bioestadística	<input type="checkbox"/>
192_3.8	Bioestadística	<input type="checkbox"/>
19_LK3.8	Bioestadística	<input type="checkbox"/>

Volver Guardar

➡ Menú: » Propuestas Formativas » Planes de Estudio » Administrar Planes de Estudio



SIU Guaraní – Administrar Planes de Estudio

Así queda armada la Estructura del Plan de Estudios.

Administrar Planes de Estudio [Ver parámetros](#)

Propuesta (FM-KIN) Carrera de Licenciatura en Kinesiología
Plan (19_LK) Licenciatura en Kinesiología (Activo Vigente) Versión V1.3 (Activo Vigente)

Datos Plan Estructura del plan

Raíz del plan

- PRIMER AÑO
 - (19_LK1.1) Módulo Introductorio a la Kinesiología
 - (19_LK1.2) Biofísica
 - (19_LK1.3) Módulo de Estructura del Cuerpo Humano
 - (19_LK1.4) Fisiología
 - (19_LK1.5) Formación práctica integradora I: ...
 - (19_LK1.6) Psicosocial I
 - (19_LK1.7) Idiomas I
- SEGUNDO AÑO
 - (19_LK2.1) Biomecánica y Análisis del movimiento
 - (19_LK2.2) Semiología Clínica
 - (19_LK2.3) Fisioterapia I
 - (19_LK2.4) Técnicas Kinésicas I
 - (19_LK2.5) Farmacología
 - (19_LK2.6) Evaluaciones Kinesiológicas
 - (19_LK2.7) Formación práctica integradora II: ...
 - (19_LK2.8) Psicosocial II
 - (19_LK2.9) Idiomas II
- TERCER AÑO
- CUARTO AÑO
- QUINTO AÑO

Atributos del Módulo en el Plan

Nombre (*) Raíz del plan

Nombre abreviado (*) Raíz del plan

Informar créditos No informa créditos

Selección de regla

Forma de cumplimiento (*) Todas las Actividades Aprobadas

Componentes

Código	Nombre	Créditos
	PRIMER AÑO	
	SEGUNDO AÑO	
	TERCER AÑO	
	CUARTO AÑO	
	QUINTO AÑO	

[Volver](#) [Guardar](#)

Menú: » Propuestas Formativas » Planes de Estudio » Administrar Planes de Estudio





¡Gracias!

